

中世フィレンツェの都市建設 (II)

森田義之

Lo sviluppo urbanistico a Firenze nel Medioevo (II)

In questo volume presento le illustrazioni e le fotografie relative al mio saggio pubblicato nel volume 34: «Lo sviluppo urbanistico a Firenze nel Medioevo (I)».

Elenco delle illustrazioni: (1) Firenze nell'età romana (2) Battistero di S. Giovanni (pianta) (3) Battistero di S. Giovanni (sezione; prospetto) (4) Battistero di S. Giovanni (veduta attuale) (5) Le mura di Firenze (6) Ricostruzione di un gruppo di torri anteriori al 1250 (7) Torre degli Alberti (Via dei Benci / Borgo S. Croce) (8) Torre degli Amidei e dei Baldovinetti (Borgo SS. Apostoli) (9) Torre del Visdomini (Via delle Oche) (10) Torre degli Ubalini (Piazza S. Andrea) (11) Torre del Corbizzi (Piazza S. Pier Maggiore) (12) Ricostruzione dell'area di Mercato Vecchio (da *Florentine Magnates*, 1991) (13) Torri medioevali a Firenze (XII—XIV secolo) (14) Palazzo del Capitano del Popolo (prospetto su Via

del Proconsolo) (15) Palazzo del Bargello (veduta attuale) (16) Interventi urbanistici dei secoli XIII e XIV (17) S. Maria del Fiore (Duomo) (18) S. Maria del Fiore (veduta attuale) (19) Campanile del Duomo (prospetto; piante; sezione) (20) Campanile del Duomo (veduta attuale) (21) Palazzo Vecchio (Palazzo dei Priori / Palazzo della Signoria) (sezione del torre; prospetto) (22) Palazzo Vecchio (veduta attuale) (23) Ricostruzione dell'area di Piazza della Signoria (prima delle demolizioni trecentesche (da *Alle Origini di Firenze*, 1997) (24) Piazza Vecchia e Piazza Nuova di S. Maria Novella (25) Loggia di Orsanmichele (sezione) (26) Orsanmichele (veduta attuale) (27) Palazzo Davanzati (Tavola A) Principali costruzioni e interventi urbanistici dei secoli XIII e XIV.

[Illustrazioni (1) (2) (3) (5) (6) (13) (14) (16) (17) (19) (20) (24) (25) sono presi da *Firenze: architettura e città* di G. Fanelli, vol. II, 1973]

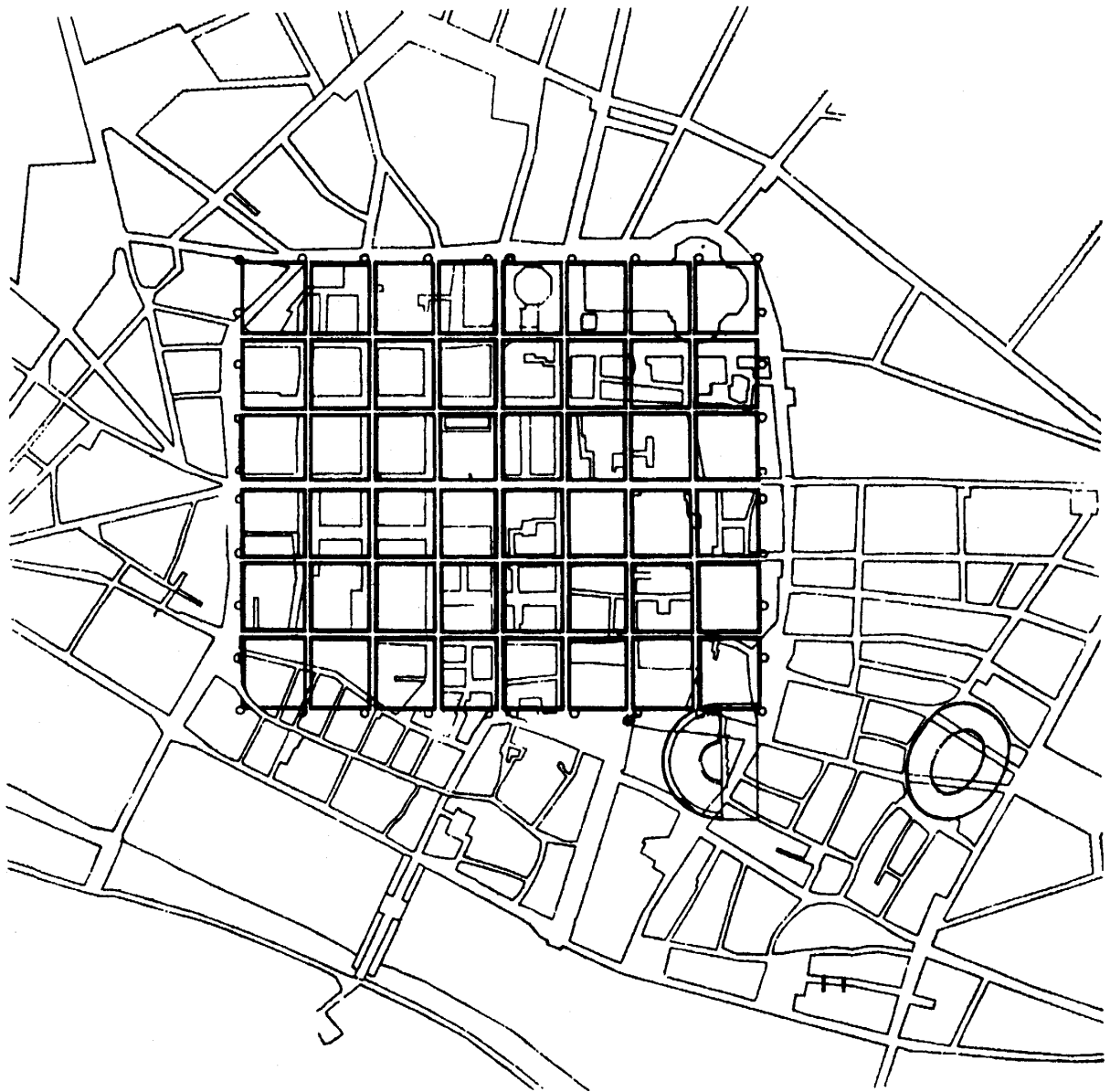

(図1) 古代ローマ時代のフィレンツェ (カストゥルムの外に劇場と円形闘技場がある)

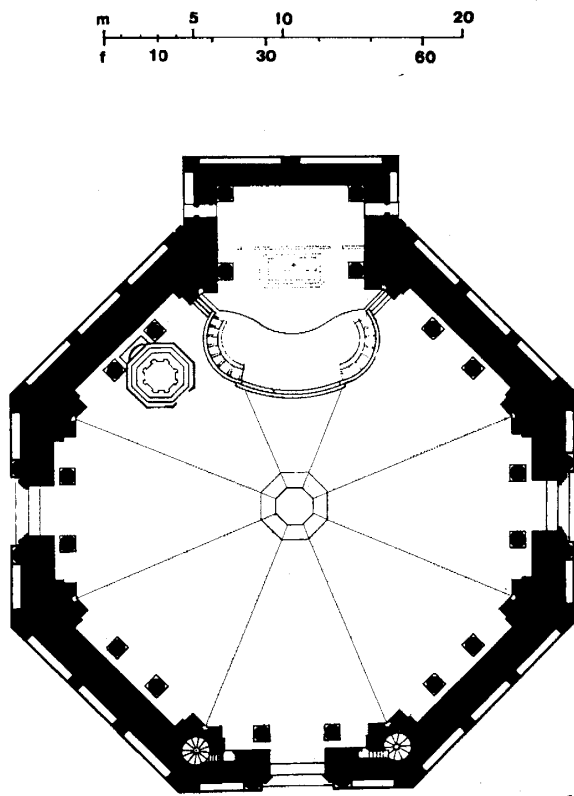

(図2) サン・ジョヴァンニ洗礼堂 (平面図)

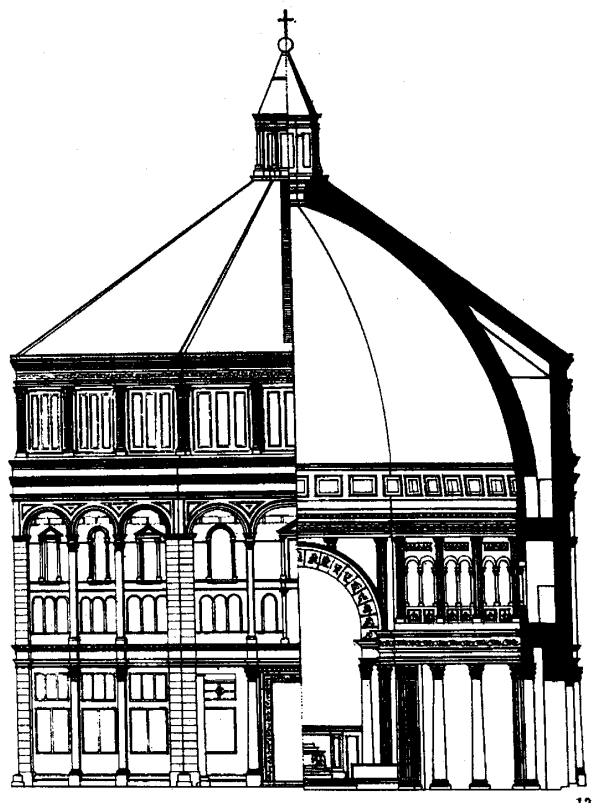

(図3) サン・ジョヴァンニ洗礼堂 (立面図/断面図)



(図4) サン・ジョヴァンニ洗礼堂全景 (1059-1150年)

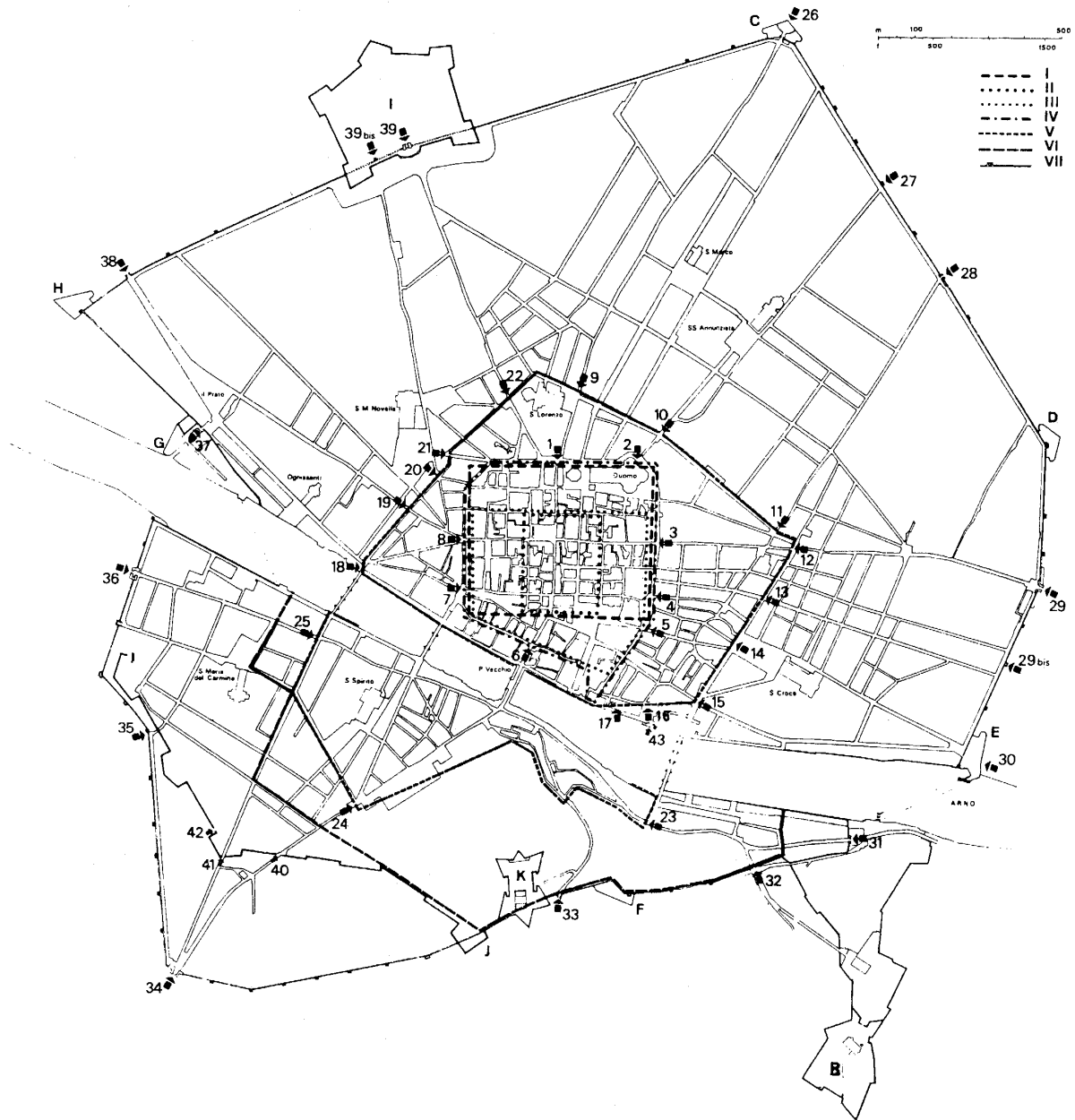

(図5) フィレンツェの市壁 [Fanelli ; Fig. 1070]

- I 第一市壁 (ローマ時代; 紀元前1 C.)
- II 第二市壁 (ビザンティン時代; 541-545年)
- III 第三市壁 (カロリング時代; 10世紀)
- IV 第四市壁 (マティルデ女伯の市壁; 1078年以降: 'la cerchia antica' - ダンテ)
- V 第五市壁 (コムネ時代最初の市壁; 1173-75年)
- VI オルトラルノの拡張市壁 (1258年)
- VII 第六市壁 (最終市壁; 1284-1333年)

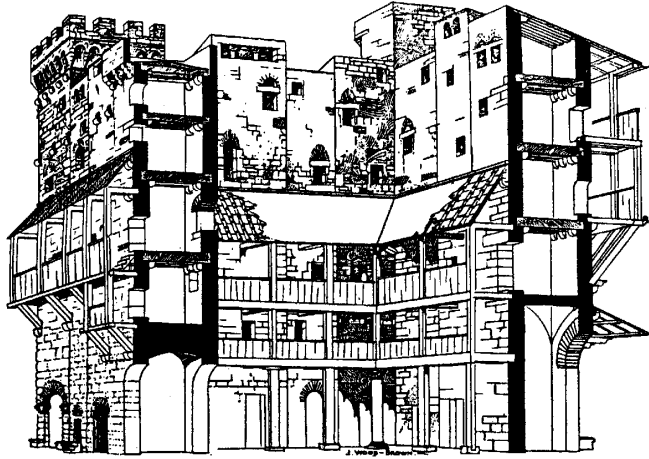

(図6) 私塔群が形成するコンソルテリアの再構成図
(J. Wood Brownによる) [Fanelli : Fig. 158]



(図7) アルベルティ家の塔 (ベンチ通り)

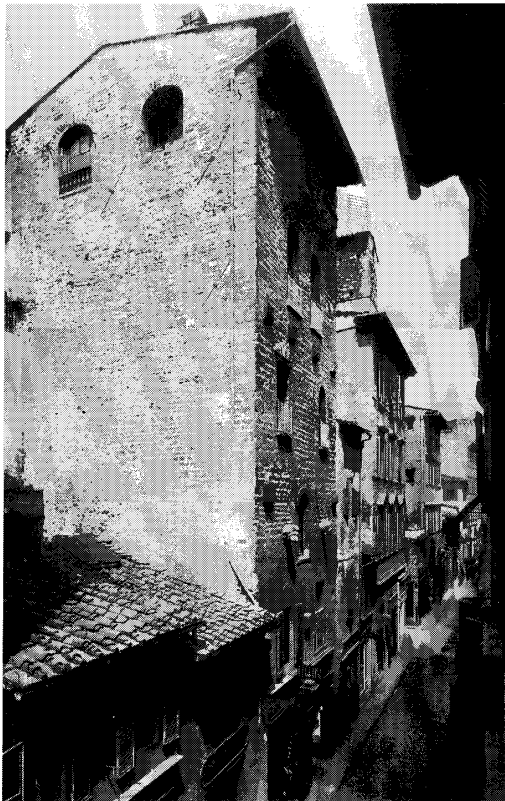

(図8) アミデイ家とバルドヴィネッティ家の塔
(ボルゴ・サンティ・アポストリ)

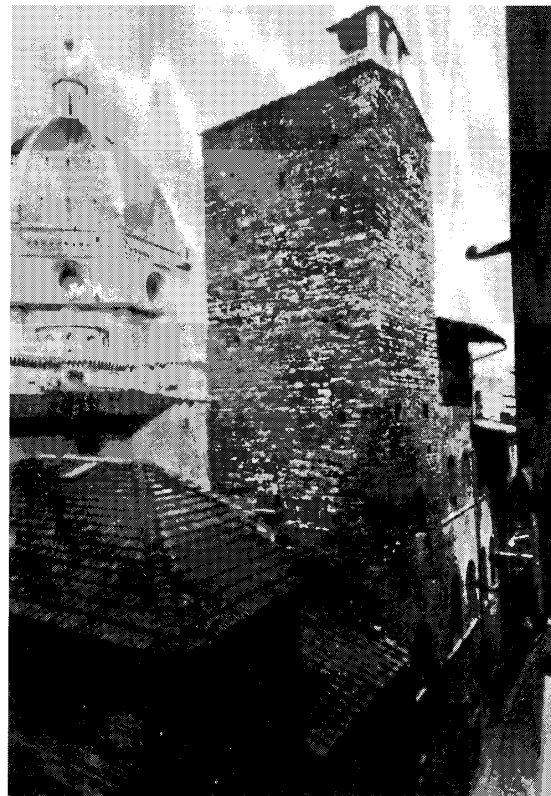

(図9) ヴィストミニ家の塔 (ヴィア・デッレ・オーケ)

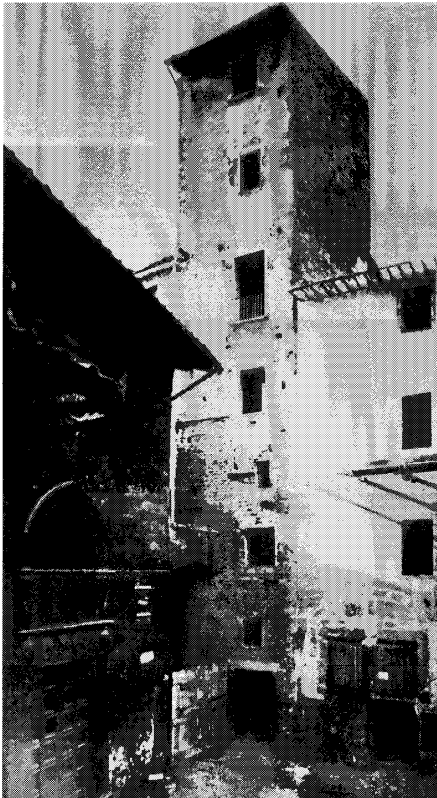

(図10) ウバルディーニ家の塔
(サント・アンドレア広場)



(図11) コルピッツィ家の塔 (サン・ピエル・マッ
ジョーレ広場)

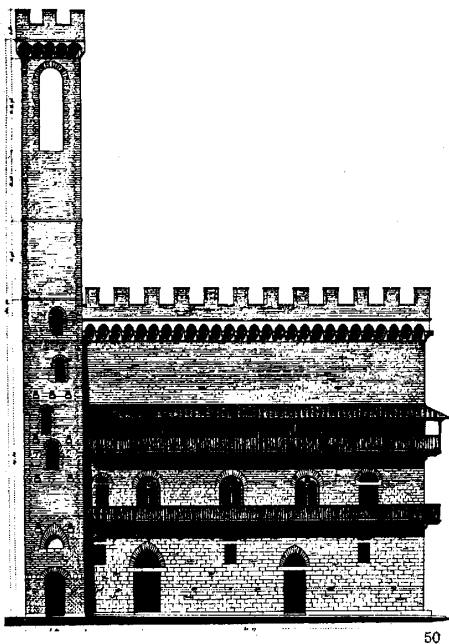

(図14) カピターノ・デル・ポーポロ館 (現在の
バルジェットロ国立美術館) (Fig.50)



(図15) 現在のバルジェットロ国立美術館

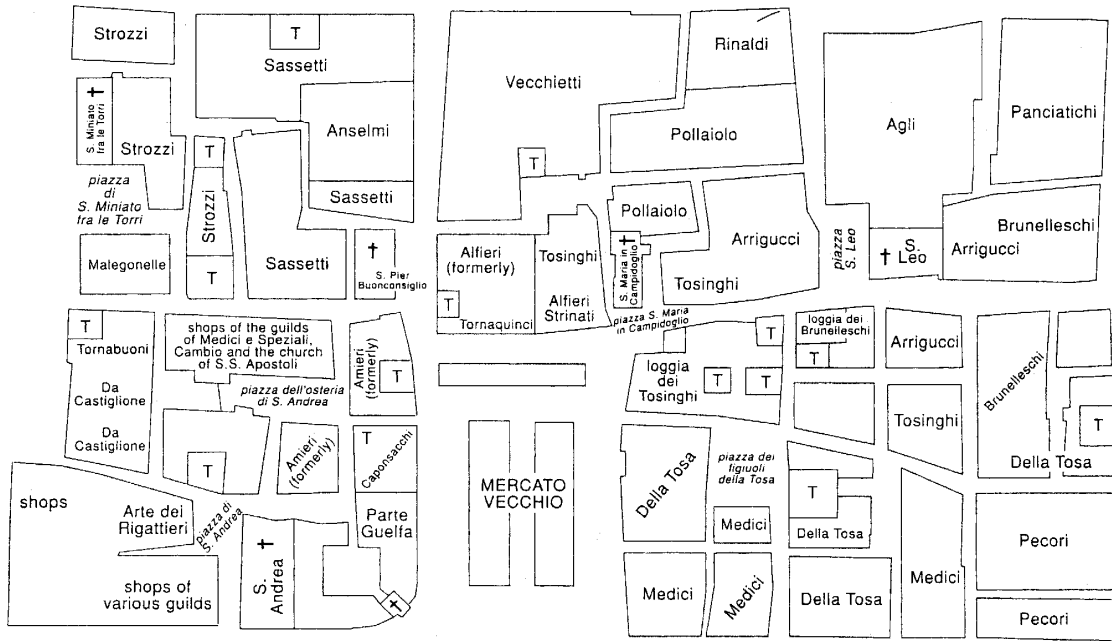

(図12) メルカート・ヴェッキオ周辺の家屋と私塔 (T= Tower)
 (Guido Carocci, *Studi storici sul centro di Firenze*, Firenze, 1899. に基づく作図 ;
 C. Lansing, *The Florentine Magnates*, Princeton, 1991. による)

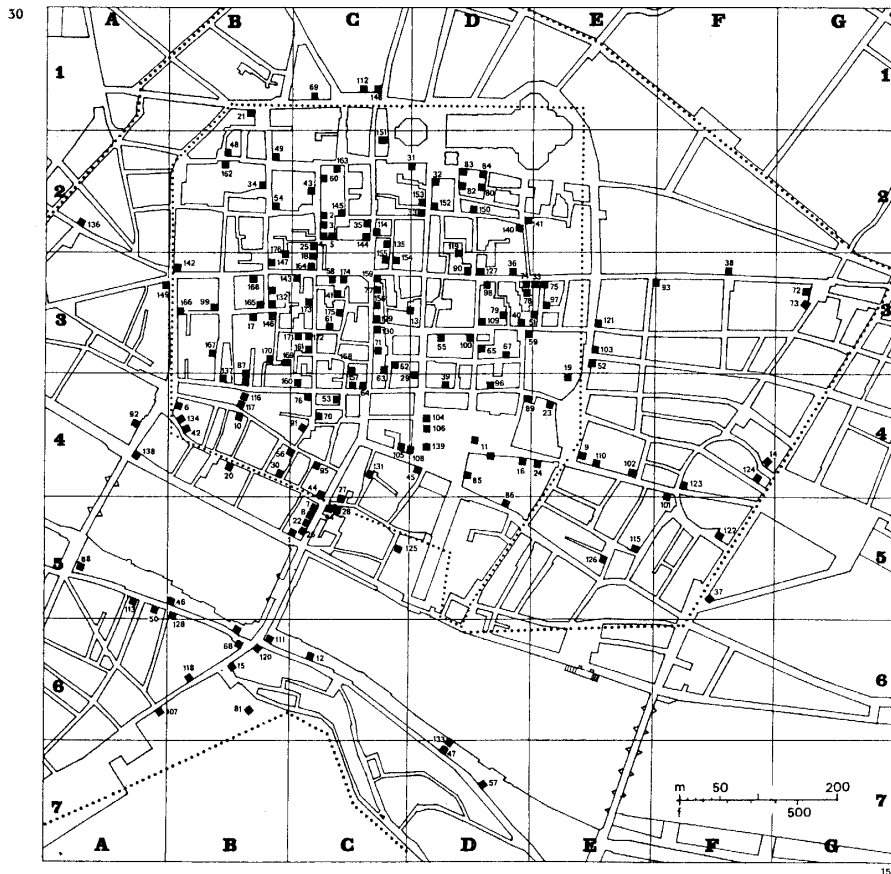

(図13) 中世フィレンツェの私塔 (12-14 世紀) [Panelli ; Fig. 155]

(図16) 13-14世紀フィレンツェの都市建設事業

(斜線部は整備・建設区域をしめす)

- ① *Ponte Nuovo* (*Ponte alla Carraia*) の建設 (1218-20年)
- ② *Ponte Rubaconte* (*Ponte alle Grazie*) の建設 (1235-37年)
- ③ *Ponte a S. Trinita* の建設 (1252年)
- ④ ドミニコ修道会の *S. Maria Novella* 定着 (1226年)
- ⑤ フランチェスコ修道会の *S. Croce* 定着 (1226年)
- ⑥ セルヴィーティ (聖母マリア下僕会) の *SS. Annunziata* 定着 (1250年)
- ⑦ アウグスティヌス隠修士会の *S. Spirito* 定着 (1250年)
- ⑧ *via Maggiore* (*Maggio*) の整備拡張 (1250-60年)
- ⑨ *Palazzo del Capitano del Popolo* (のちに *Palazzo del Podestà*; *Bargello*) の建設 (1251年)
- ⑩ ウミリアーティ修道会の *Ognissanti* 定着 (1251年)
- ⑪ *via de' Servi* (現在) の整備 (1255-56年, 1298年)
- ⑫ 第五市壁の外壕道 (1256年以降計画, 1280年代施工), オルトラルノの市壁拡張 (1258年)
- ⑬ カルメル修道会の *Carmine* 定着 (1268年)
- ⑭ *Mercato Nuovo* の舗装 (1270年)
- ⑮ *via della Cuculia* (現在の *via Sant'Agostino-via Mazzetta*) (1273年記録); *via Santa Monaca* 開設 (1279年); *Borgo Tegolaio* (1291年記録)
- ⑯ *via S. Gallo* の整備 (1280年記録)
- ⑰ *piazza del Duomo* の整備・舗装 (1282年決定, 1289年開始)。アルノルフォによる石棺類の撤去と洗礼堂の外装 (1296年), *Ospedale di S. Giovanni Evangelista* の取壊し (1296年)
- ⑱ *burgus de Croce* (現在の *via Pietrapiana*) (1284年記録)
- ⑲ アルノ河岸道 *lungarno* の造成 (1287年以後)
- ⑳ 第六市壁の建設 (1284-1333年)
- ㉑ *Loggia del Grano* (*Orsanmichele*) の建造 (1290年頃; 1304年焼失; 1337-80年再建)
- ㉒ *via Guelfa-via Alfani* (現在) の整備 (1293-97年記録)
- ㉒ bis. *burgus novus* (現在の *via Ghibellina*) (1293年記録)
- ㉓ *Ognissanti* (*S. Lucia*) と *Prato* 間一帯の都市的整備 (1279年以後); *Borgo Ognissanti* の延長, *via Montebello* (現在) の開設, *ルンガルノ* に織物諸施設の造設; *Prato del Comune* の開設 (1279年計画, 1294年造成)
- ㉔ *piazza S. Spirito* の拡張 (1294年, 1297年, 1301年)
- ㉕ *via de' Serragli* の延長 (1294年)
- ㉖ *S. Maria Novella* の造成 (1288年以降)
- ㉗ *Duomo* (*nuova S. Reparata*; *S. Maria del Fiore*) 着工 (1296年)
- ㉘ *Palazzo dei Priori* (*Palazzo della Signoria*; *Palazzo Vecchio*) の建造 (1298-1314年)
- ㉙ *via di Cafaggio* (現在の *via Ricasoli*) 整備 (1298年, 家屋土地の買収の記録)
- ㉚ *via dei Cimatori* の延長計画 (1298年, *Orsanmichele* と *Bargello* を結ぶ計画, 実現せず)
- ㉚ bis *via nuova* (現在の *via Belle Donne-via Valfonda*) (1299年記録)
- ㉛ シルヴェストロ修道会の *S. Marco* 定着 (1299年)
- ㉜ *via degli Spadai* (現在の *via Martelli*) の開設 (13世紀後半, 1289年舗装)
- ㉝ *via S. Zanobi* (現在), *via S. Reparata* (現在) の開設
- ㉞ *via Faenza* (現在) の延長 (現在の *via Nazionale* まで) (13世紀末)
- ㉟ *Casa di Dante* わきの道路の道幅拡張 (13世紀末)
- ㊱ *via della Scala* の開設 (13世紀末-14世紀初); *Ospedale di S. Maria della Scala* の建設 (1313年)
- ㊲ アルノ河の河川整備計画 (アルノルフォ)
- ㊳ *Mercato Vecchio* の整備 (1303年, 1356年)
- ㊴ *Piazza della Signoria* の造成 (1307年, 1318年, 1342年)
- ㊵ *via dei Fibbiai-via Gino Capponi* の整備矯正 (1318-20年); *Piazza SS. Annunziata* の拡張 (1298年以後)
- ㊶ *via della Colonna* の開設 (1318年以後)
- ㊷ *via del Palazzuolo* の整備 (1279年; 1314年に道幅拡張と舗装)
- ㊸ *Piazza del Carmine* の造成 (1317年)
- ㊹ *via Guicciardini* (現在) の整備矯正 (1322年以後)
- ㊺ *via Magalotti* (現在), *via S. Remigio* (現在), *Borgo dei Greci* (現在) の開設 (1325年以後)
- ㊻ *Ponte Vecchio* の再建 (1345年) (1333年の洪水による倒壊のため)
- ㊼ *via dei Benci* の道幅拡張 (14世紀後半)
- ㊽ *via dei Parione* の道幅拡張 (1361年)
- ㊾ *Loggia della Signoria* (*Loggia dei Lanzi*) の建設 (1374-82年)
- ㊿ *Piazza S. Felicità* に花崗岩の円柱建立 (最初のキリスト教徒の墓地をしめす古代のピラミッドのかわり) (1381年)
- ① *via Calzaioli* の一部道幅拡張 (1389年)



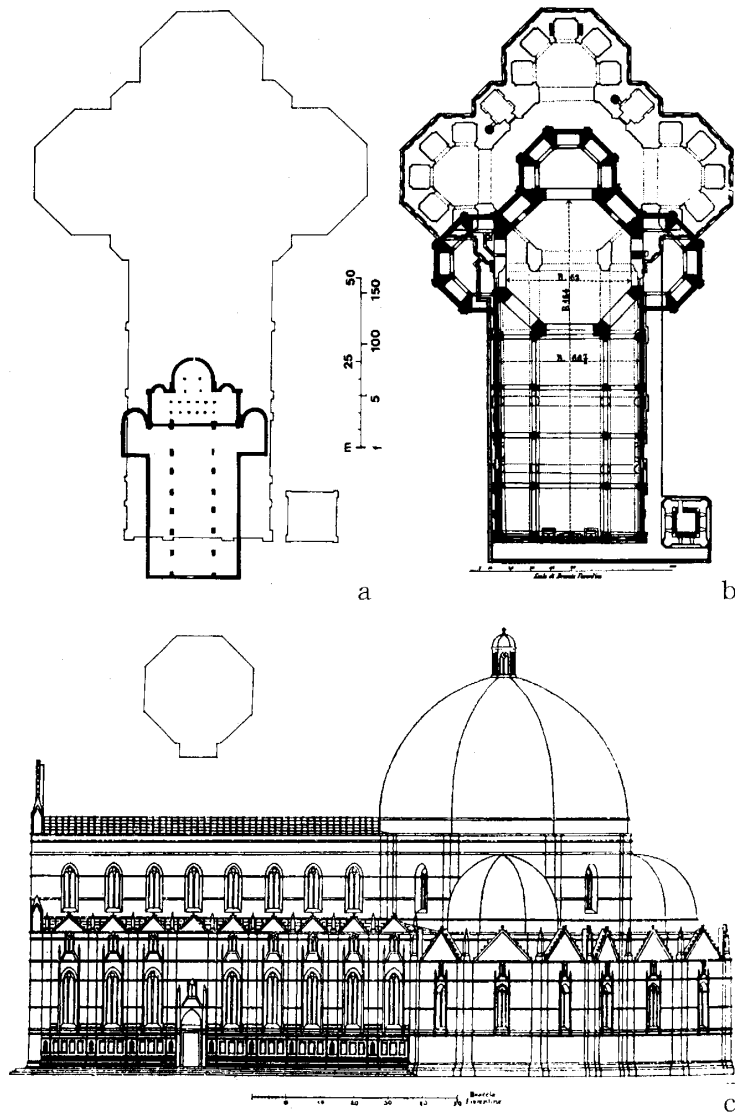

(図17) サンタ・マリア・デル・フィオーレ大聖堂 [Fanelli ; Fig. 57, 58, 59]
 a. 旧サンタ・レパレータ聖堂
 b. アルノルフォによるプラン (1296年)と拡張後のプラン (1366-68年)
 c. アルノルフォ原案の側面図 (W. Paatzによる)



(図18) サンタ・マリア・デル・フィオーレ大聖堂と都市中心部景観

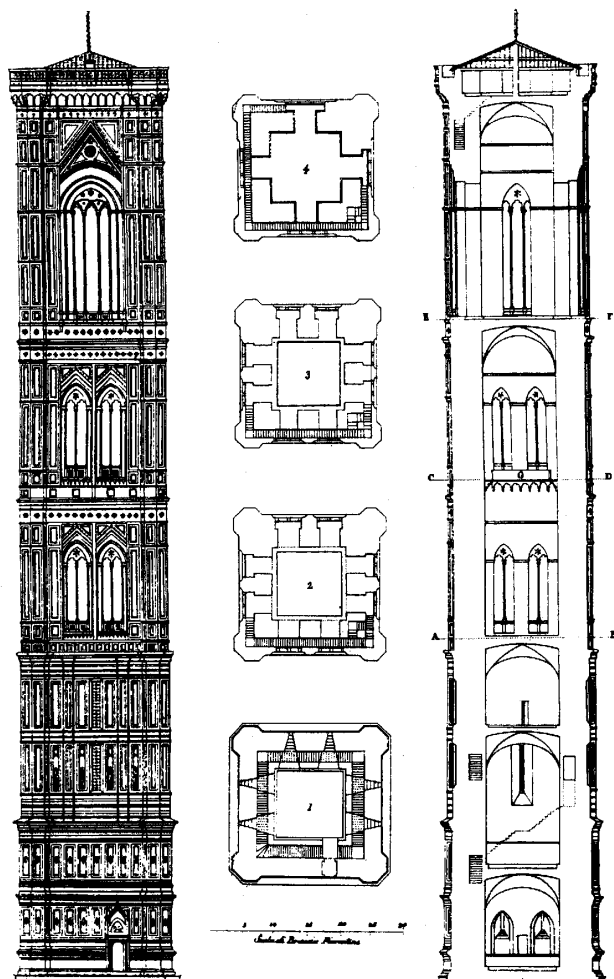

(図19) 大聖堂の鐘塔 (ジョットの鐘塔) 立面図／平面図

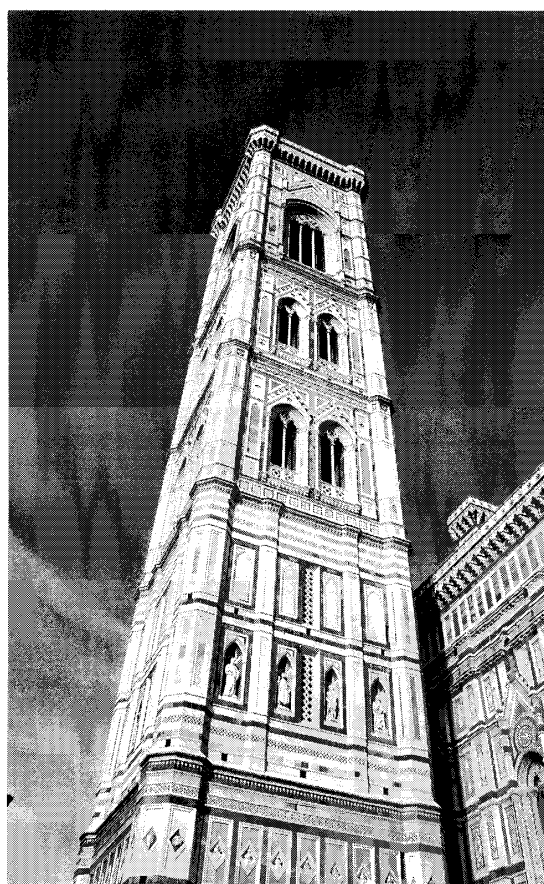

(図20) ジョットの鐘塔

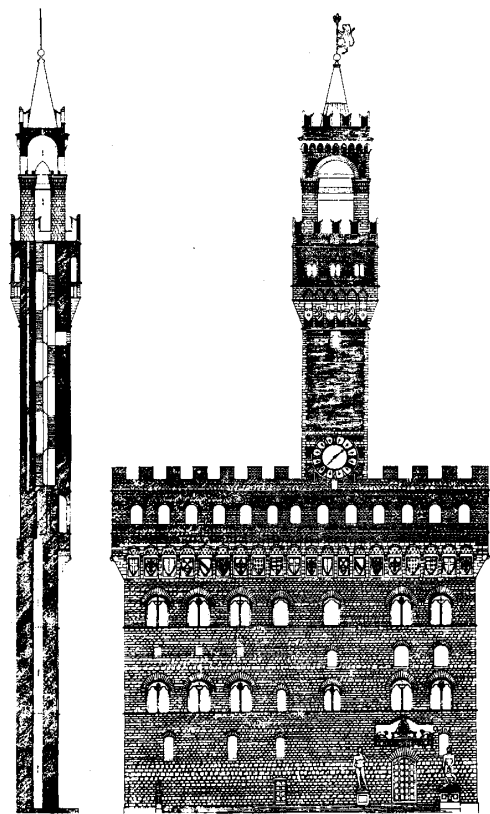

(図21) パラッツォ・ヴェッキオ (パラッツォ・デイ・プリオーリ；
パラッツォ・デッラ・シニョリーア) 立面図／塔の断面図

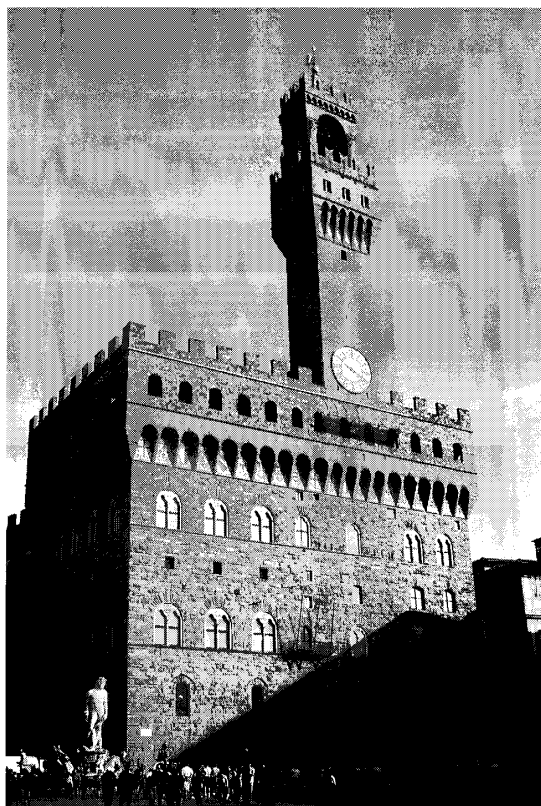

(図22) パラッツォ・ヴェッキオ全景



(図23) 14世紀の取り壊し以前のシニョリーア広場の復元図
(AA. VV., *Alle Origini di Firenze*, Firenze, 1997)

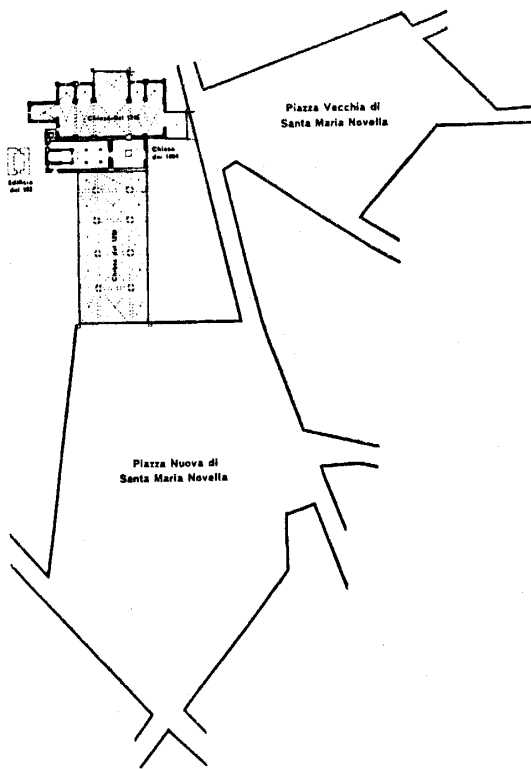

(図24) サンタ・マリア・ノヴェッラ聖堂と新旧の広場
[Fanelli : Fig. 42]



(図27) パラッツォ・ダヴァンツァーティ
(元パラッツォ・ダヴィツィ)

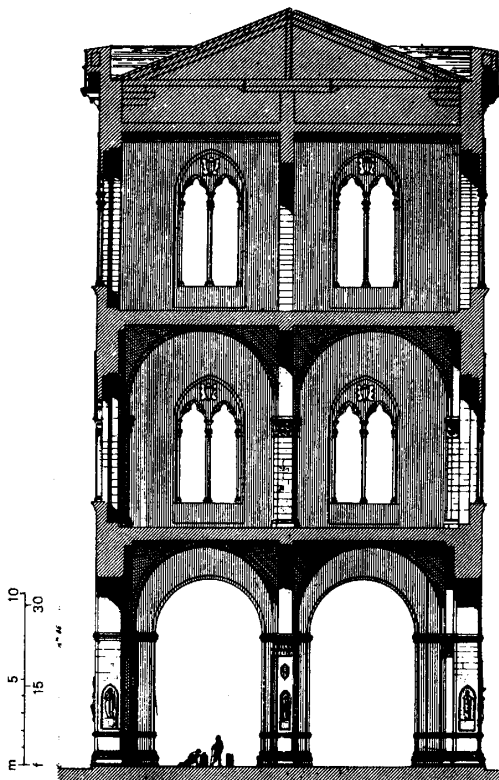

(図25) ロジヤ・ディ・オルサンミケーレ (断面図)

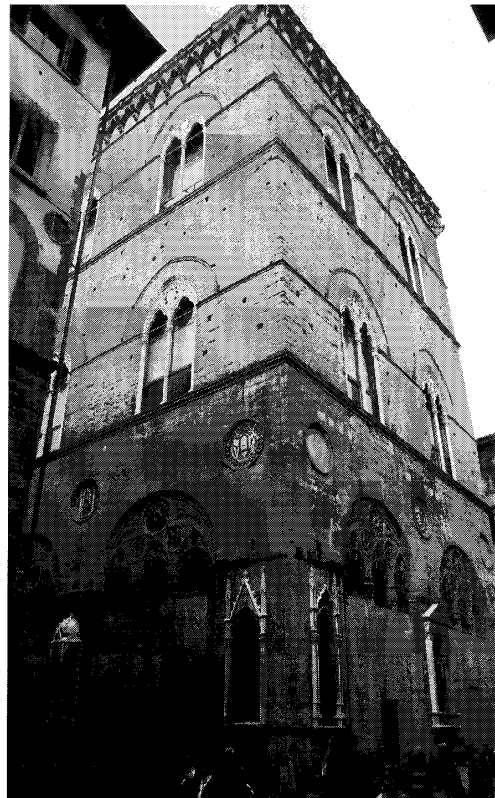

(図26) 現在のオルサンミケーレ

(表A) 13-14世紀のフィレンツェにおける主要な都市建設事業

	建築物	パトロン	建設プロセス
市壁	第五市壁拡張 第六市壁(最終市壁)	都市政府 都市政府	1258年 1284-1333年(1299年、1310年、1316年、1321年工事再開)
	カピターノ・デル・ポーポロ館 (ポデスタ館)	都市政府	1255-60年(第1期工事)、1280-1320年(第2期工事) 1322-67年(拡張工事)
世俗 建築 物	政庁館 (パラッツォ・デイ・プリオー リ/パラッツォ・デッラ・シニョ リーア)	都市政府 オーペラ・デル・ドゥオー モ	1299-1302年(本館)、1310年(鐘塔完成)、1306年(広場の舗 装)、1323年(屋外演壇リングエーラ完成)、1330年代(広場の 拡張、カルツィウオーリ通りとつながる)、1340年代(増築開 始)
	ロτζィア・デイ・プリオーリ (国家儀典場)	都市政府 オーペラ・デル・ドゥオー モ専門委員会	1376-82年(監督ベンチ・ディ・チオーネ、シモーネ・ディ・ フランチェスコ・タレンティ)
宗 教 建 築 物	オルサンミケーレ (穀物市場/ロτζィア・デル・ グラノー)	都市政府、穀物管理局 (セイ・デラ・ピアータ)、 絹織物組合、ラウデージ 同信会	1284年(中央穀物市場用のロτζィア建設)(1304年都市内抗争 で焼失) 1336-57年(ロτζィア新築)、1386年(ロτζィアの上階に穀物 貯蔵庫を完成)、1367-80年(ロτζィアの密閉と祈禱堂化)
	ドゥオーモ (サンタ・マリア・デル・フィ オーレ大聖堂)	都市政府、羊毛組合、 オーペラ・デル・ドゥオー モ専門委員会	1289-1300年(洗礼堂・大聖堂周辺の広場の整備拡張)、1296- 1310年頃(建築監督アルノルフォ・ディ・カンビオ)、1357年 (新設計案による工事再開)、1367年(最終設計案を確定)、 1378年(身廊ヴォールト完成)、1380年(側廊ヴォールト完成)、 1380-1421年(内陣部完成)[1420-36年、ブルネレスキの監 督によりドーム建設]
	カンパニーレ(ジョットの鐘塔)	都市政府、羊毛組合、オー ペラ・デル・ドゥオーモ	1334-59年(建築監督ジョット(1334-37)、アンドレア・ピ サーノ(1337-42)、フランチェスコ・タレンティ(1352-59))
	サンタ・マリア・ノヴェヱラ修 道院・聖堂・広場	都市政府、聖堂参事会、 オーペラ、ラウデージ同 信会、旗区、個人パトロ ン(カヴァルカンティ、 ストロツィ、トルナクィ ンチ、リッチ、ルチェラ イ、インファンゲーティ 等)	1246年(新聖堂の起工)、1254年(祭室、袖廊着工)、1379年 (袖廊ヴォールト、身廊着工)、1288年(新広場の造成開始)、 1310年(身廊完成)、1330年(鐘塔の完成)
	サンタ・クローチェ・修道院・ 聖堂・広場	都市政府、聖堂参事会、 オーペラ、教区、個人パ トロン(ペルツィ、バル ディ、リヌッチーニ、 アルベルティ、ヴェッルー ティ、バロンチェッリ、 トシギ、ブルチ、カス テッラーニ等)	1228年(最初の聖堂着工)、1252年(旧聖堂着工)、1294-95年 (新聖堂の着工)、1330年(祭壇、袖廊、礼拝堂群完成、側廊着 工)、1330年頃(鐘塔完成)
都 市 整 備 事 業	橋	都市政府、オーペラ	カッライア橋(1218-20年)、グラツィエ橋(1235-37年)、サ ンタ・トリニタ橋(1252年)、ヴェッキオ橋再建(1345年/ 1333年の洪水による倒壊のため)
	道路の拡張・直線化・舗装	都市政府、各旗区	マツジョ通り(1250-60年)、セルヴィ通り(1255-56年、 1298年)、第五市壁外濠道(1280年代)、 オニサンティ通り(1279年以降)、サン・ガッロ通り(1280年)、 アルノ河岸通り(1287年以降)、グエルファ=アルファーニ通 り(1293-97年)、マルテッリ通り(1289年)、スカーラ通 り(13世紀末-14世紀初)、ギッペリーナ通り(1293年)、セッラ リ通り(1294年)、リカーソリ通り(1298年)、フィッピアイ= ジーノ・カッポーニ通り(1318-20年)、カルツァイオーリ通 り(1389年)
	広場/市場	都市政府、各旗区	サント・スピリト広場(1294年、1297年、1301年)、カルミネ 広場(1317年)、メルカート・ヴェッキオ(1303年、1356年)、 メルカート・ヌオーヴォ(1270年)、プラート・デル・コム ネ(1294年)